Cellumer
Cl. Pansaersstraat 36, 3400 Neerwinden
+32 (0) 3 - 303 7005 · info@noodverlichtingexpert.be
noodverlichtingexpert.be

TECHNISCHE FICHE · FOCUS

Milan - 5in1

Artikelnummer **D1003-D1016-D1011-94492** · EAN **6096102652630**

De vluchtwegverlichting Milan 4 - 5in1 heeft 5 montagemogelijkheden: wand-, haakse-, plafond-, inbouw- en/of pendelmontage (mogelijk zelfs gemonteerd aan de vla...

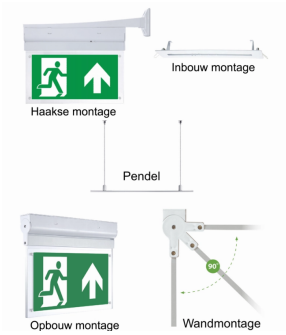

ZICHTAFSTAND	AUTONOMIE	TEST
28 m	**3 uur**	**Handmatig**
SCHAKELING	IP	KLEUR LICHT
Permanent	**IP20**	**6000 K**

Technische gegevens

LICHT	
Herkenningsafstand	**28 m**
Pictogrammen	**Links, rechts, onder, omhoog**
Kleurtemperatuur	**6000 K**
NOODWERKING	
Autonomie	**3 uur**
Testsysteem	**Handmatige test (testknop + oplaadcontrole)**
Schakeling	**Permanent**
Batterij (inclusief)	**LiFePO4 3,2 V 1800 mAh**
ELEKTRISCH	
Voltage	**230 V**
Wattage (AC)	**2 W**

BEHUIZING EN MONTAGE	
Afmetingen	**230 × 310 × 35 mm**
Materiaal	**Kunststof**
IP-code	**IP20**
Omgevingstemperatuur	**0 °C tot +45 °C**
NORMEN EN GARANTIE	
Normering	**EN 60598-2-22, ISO 7010, EN 1838**
Voldoet aan CE-normen	**Ja**
Levensduur	**>50.000 uur**
Garantie	**5 jaar**
Toepassing	**Vluchtwegverlichting**